



**KONIMAGEM**

# Consona N6

EQUIPAMENTO DE ULTRASSOM DIAGNÓSTICO

ROBUSTEZ PARA IMPRESSIONAR



**mindray**  
Authorized Distributor



A linha Consona apresenta soluções inovadoras e eficazes que o auxiliam a realizar diagnósticos precisos em vários tipos de pacientes.

Não importa se sua rotina é em hospitais, clínicas ou se você está expandindo suas habilidades clínicas - você encontrará na linha Consona ferramentas avançadas e poderosas para mantê-lo na vanguarda da tecnologia.

# Confiança

## Excelente Plataforma

A plataforma ZST<sup>+</sup> é uma extraordinária inovação que representa a evolução da imagem de ultrassom. Convertendo a formação de imagem dos feixes tradicionais para processamento de dados de canais, essa nova tecnologia apresenta qualidade de imagem excepcional para soluções de imagem infinitas com inúmeras evoluções.





## Solução para Saúde da Mulher

Mais cuidado com eficiência e satisfação



### Smart Face

Remoção automática de estruturas que estejam encobrindo a visualização da face fetal com um toque



### Smart OB

Medidas automáticas da biometria fetal



### Glazing Flow

Aperfeiçoando a apresentação tridimensional do fluxo fetal

## Solução Cardiovascular

Avaliação cardiovascular efetiva

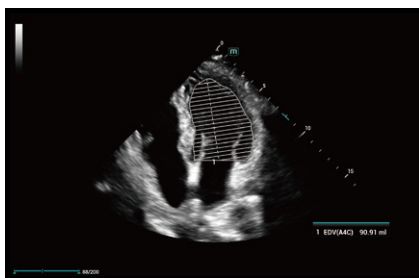

### AutoEF

Medida automática da Fração de Ejeção através da sístole e diástole

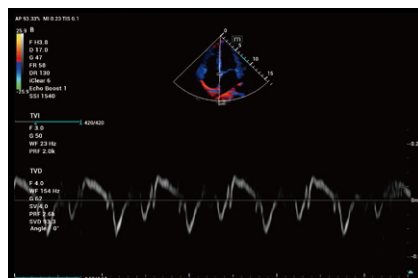

### TDI

Apresentação da movimentação do miocárdio através do Doppler Tecidual

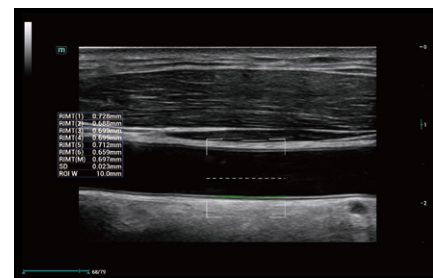

### RIMT

Medida da IMT em tempo real baseada em dados de RF



## Design Ergonômico

Alta eficiência na rotina de exames. O design refinado do equipamento proporciona aos usuários uma melhor experiência operacional.



Touch screen  
13.3" full HD

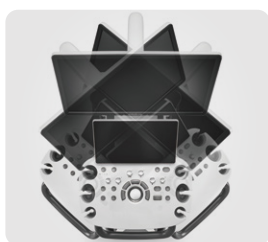

Painel giratório



Design silencioso



Painel à prova de água e poeira



Monitor 21.5"  
full HD



Ângulo do monitor  
ajustável



Espaço para armazenamento



Altura ajustável



Fácil de transportar



Bateria integrada



# Adequado

## Inspira o crescimento em cada etapa

Curva de aprendizado curta com aperfeiçoamento profissional eficaz

### iScanHelper

Uma ferramenta que auxilia no passo a passo da realização dos exames

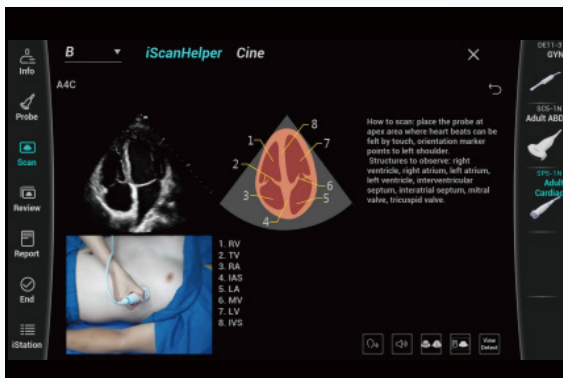

### iWorks

Protocolos de exame padronizados

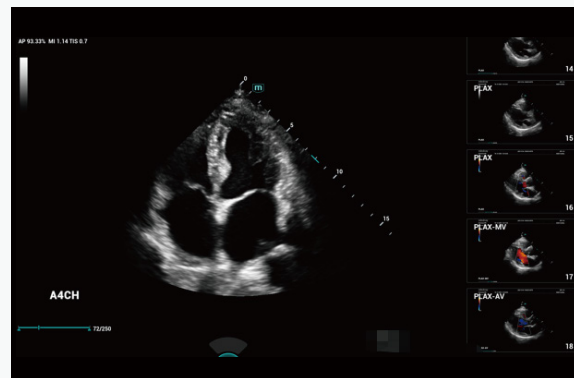

### Smart Vue

Reconhecimento automático de planos padronizados

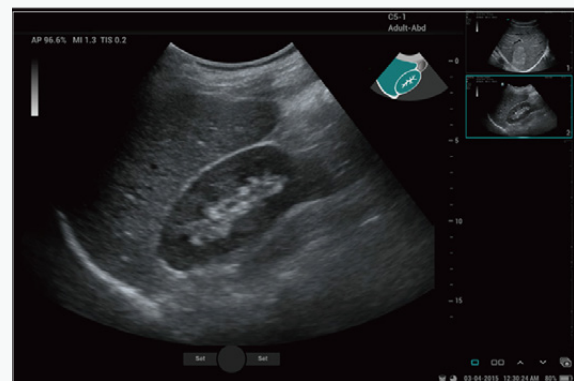
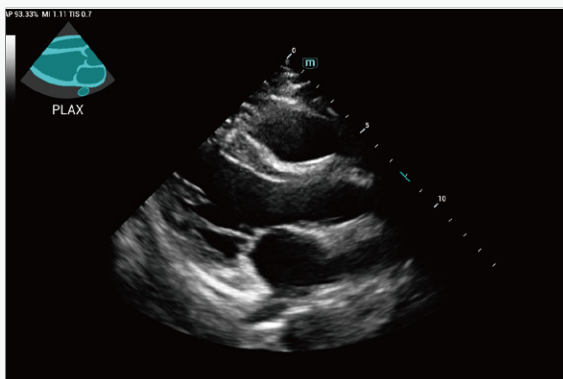



# Conveniente

## Solução Clínica Abrangente

Dedicada a agregar valor a cada cenário clínico

### Solução para Imagem Geral

Ferramentas inteligentes para diagnósticos rápidos

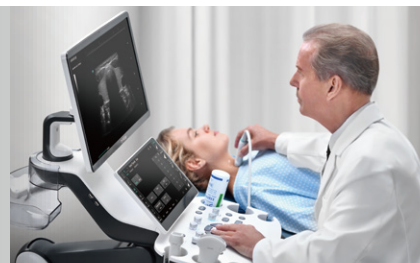

#### iTouch+

Otimização da imagem em tempo real

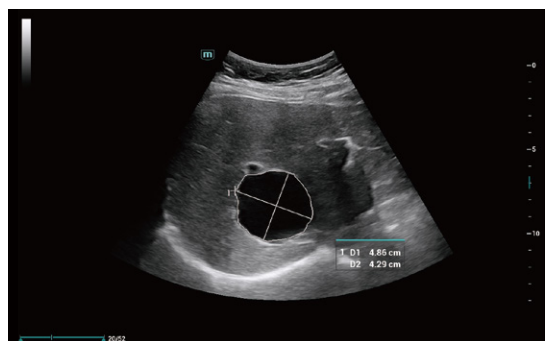

#### Smart Calc

Traçados e cálculos automáticos

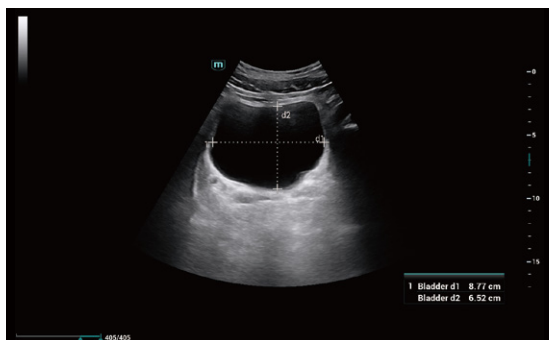

#### Smart Bladder

Medida automática do volume vesical



#### Smart HRI

Cálculo do índice hepato-renal (HRI) para avaliação de esteatose hepática

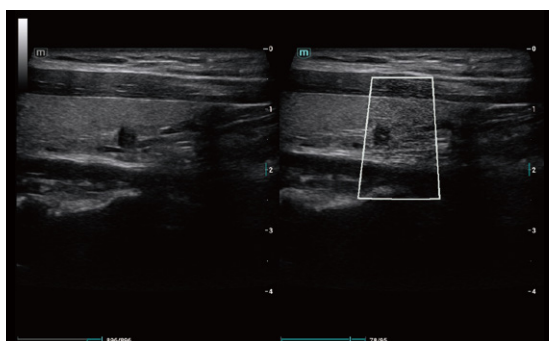

#### HD Scope

Aumenta a resolução para uma avaliação precisa

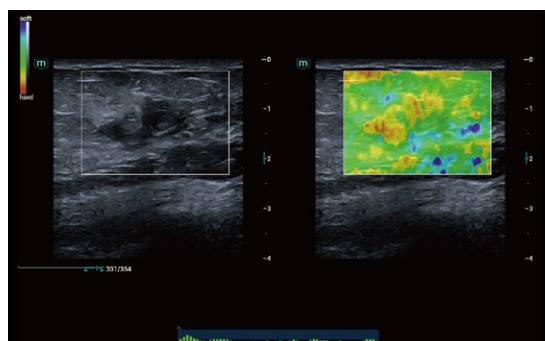

#### NTE

Exibição quantitativa da elasticidade tecidual em 'Shell'



## Família de Transdutores

- Variedade de aplicações clínicas com recursos para vários cenários
- Transdutores ComboWave que aumentam a sensibilidade e a qualidade da imagem



Transdutores

## Tecnologias Excepcionais

PSH

iClear

NTE

iBeam

HD-Scope

Glazing flow

HR Flow

UWN+ Contrast Imaging

## Galeria de Imagens



Pâncreas Normal

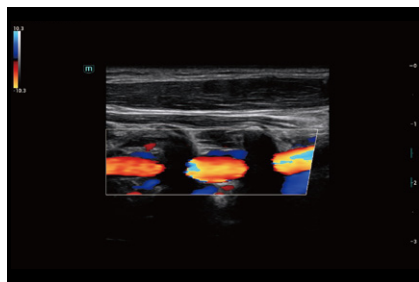

Artéria Vertebral CDI

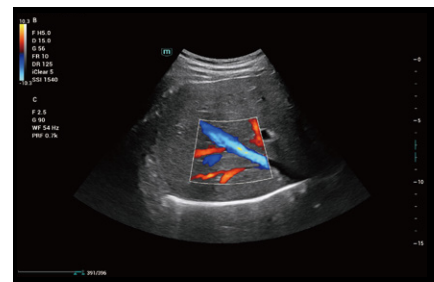

Veia Hepática CDI



PW Renal



Coluna Fetal 2D

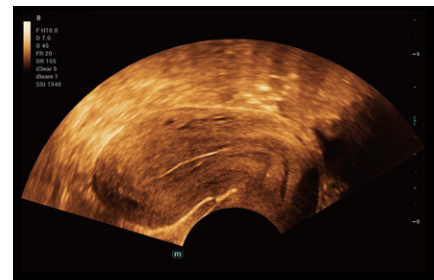

Útero



PARA SABER MAIS INFORMAÇÕES  
FALE COM OS ESPECIALISTAS DA KONIMAGEM.



**KONIMAGEM**



**(11) 2950.1971**



[www.konimagem.com.br](http://www.konimagem.com.br)



[contato@konimagem.com.br](mailto:contato@konimagem.com.br)



[/company/konimagem](https://www.linkedin.com/company/konimagem)